

# ELS TOPÒNIMS DE LA COSTA DE CAMPOS

Cosme Aguiló

Distribució dels fulls cartogràfics

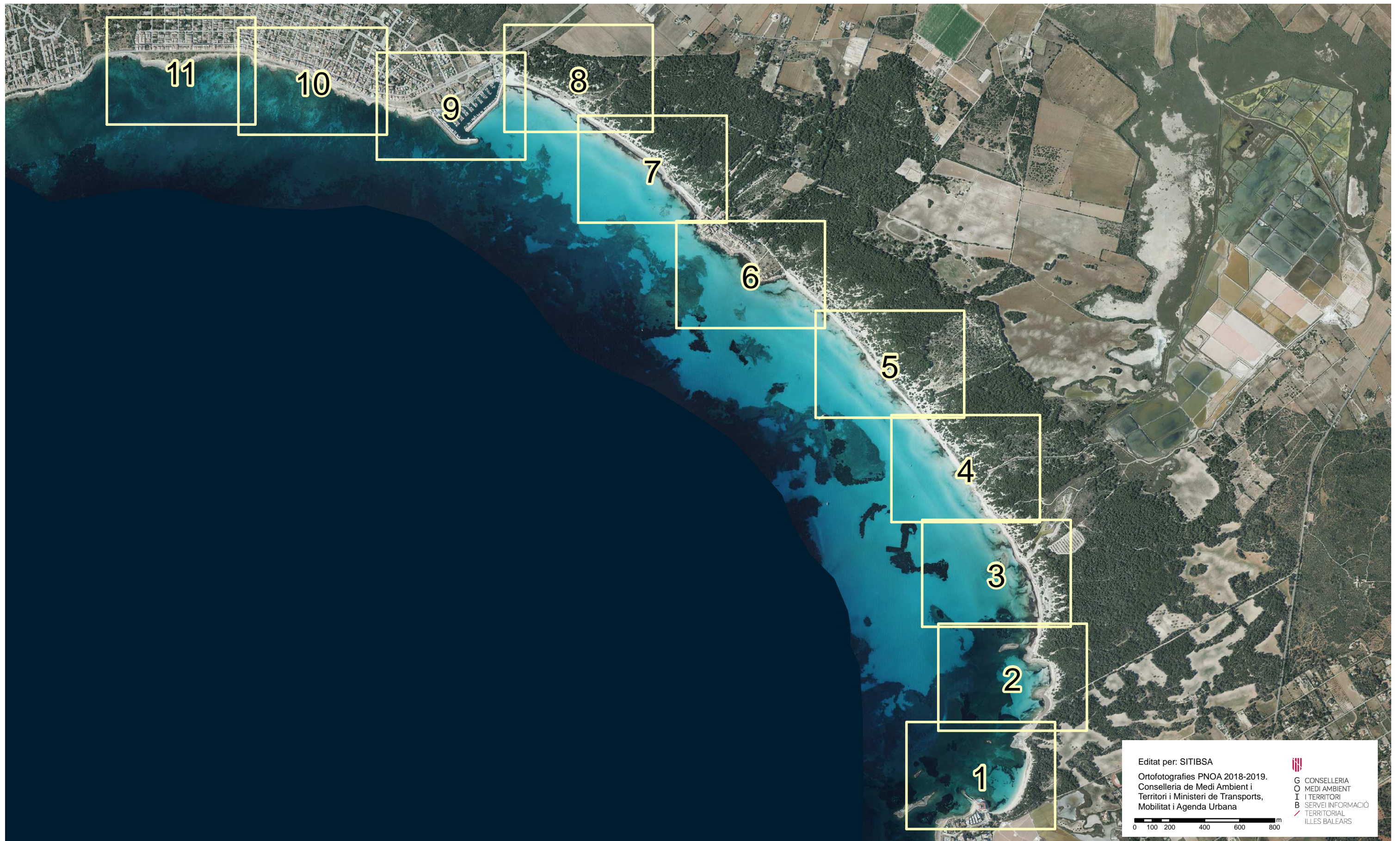

Editat per: SITIBSA  
Ortofotografies PNOA 2018-2019.  
Conselleria de Medi Ambient i  
Territori i Ministeri de Transports,  
Mobilitat i Agenda Urbana

G CONSELLERIA  
O MEDI AMBIENT  
I TERRITORI  
B SERVEI D'INFORMACIÓ  
TERRITORIAL  
ILLES BALEARS

0 100 200 400 600 800 m

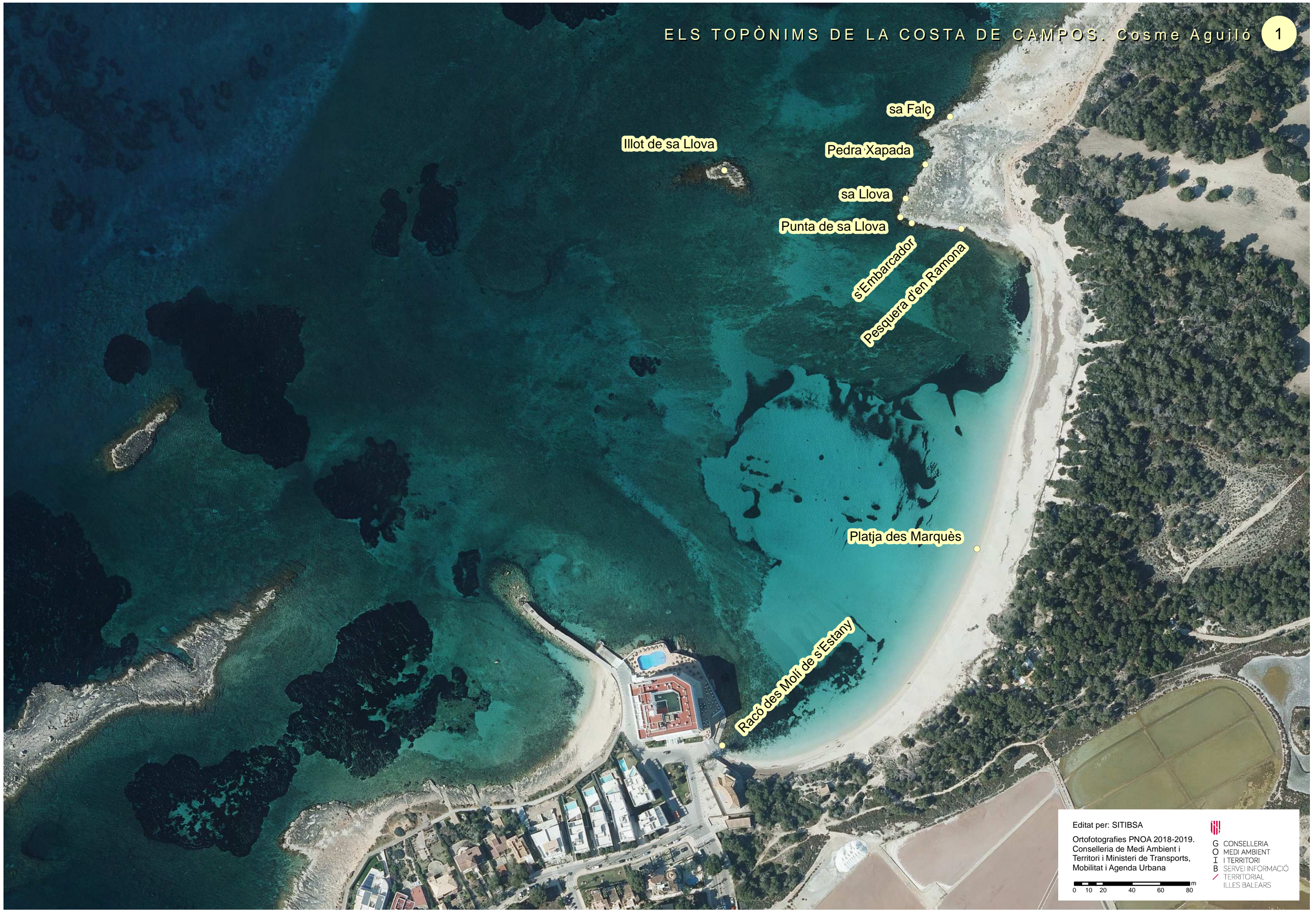

- Pesquera de sa Pedrereta
- sa Pedrereta
- es Fregador de sa Morena
- Illa Gavina
- sa Cova
- Pesquera de sa Regata de Ponent
- Punta de Llebeig
- Regata Negra
- Pesquera de sa Cova
- Passa de sa Pedra Xapada
- Entrada de s'Illa Gavina
- Pesquera d'en Felip
- Barraca de sa Cendra
- Punta de sa Barraca de sa Cendra
- Pesquera de na Ramona
- s'Embarcador
- es Peregons Grans
- es Peregons
- es Maresos
- Tenassa des Peregons
- Punta des Peregons
- es Peregons Petits

Amaradors d'en Pedreres

Pouet des Trenc

es Trenc

na Tirapel

sa Troneta

es Maresos

Editat per: SITIBSA  
Ortofotografies PNOA 2018-2019.  
Conselleria de Medi Ambient i  
Territori i Ministeri de Transports,  
Mobilitat i Agenda Urbana



G CONSELLERIA  
O MEDI AMBIENT  
I TERRITORI  
B SERVEI D'INFORMACIÓ  
TERRITORIAL  
ILLES BALEARS

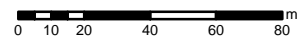

0 10 20 40 60 80 m

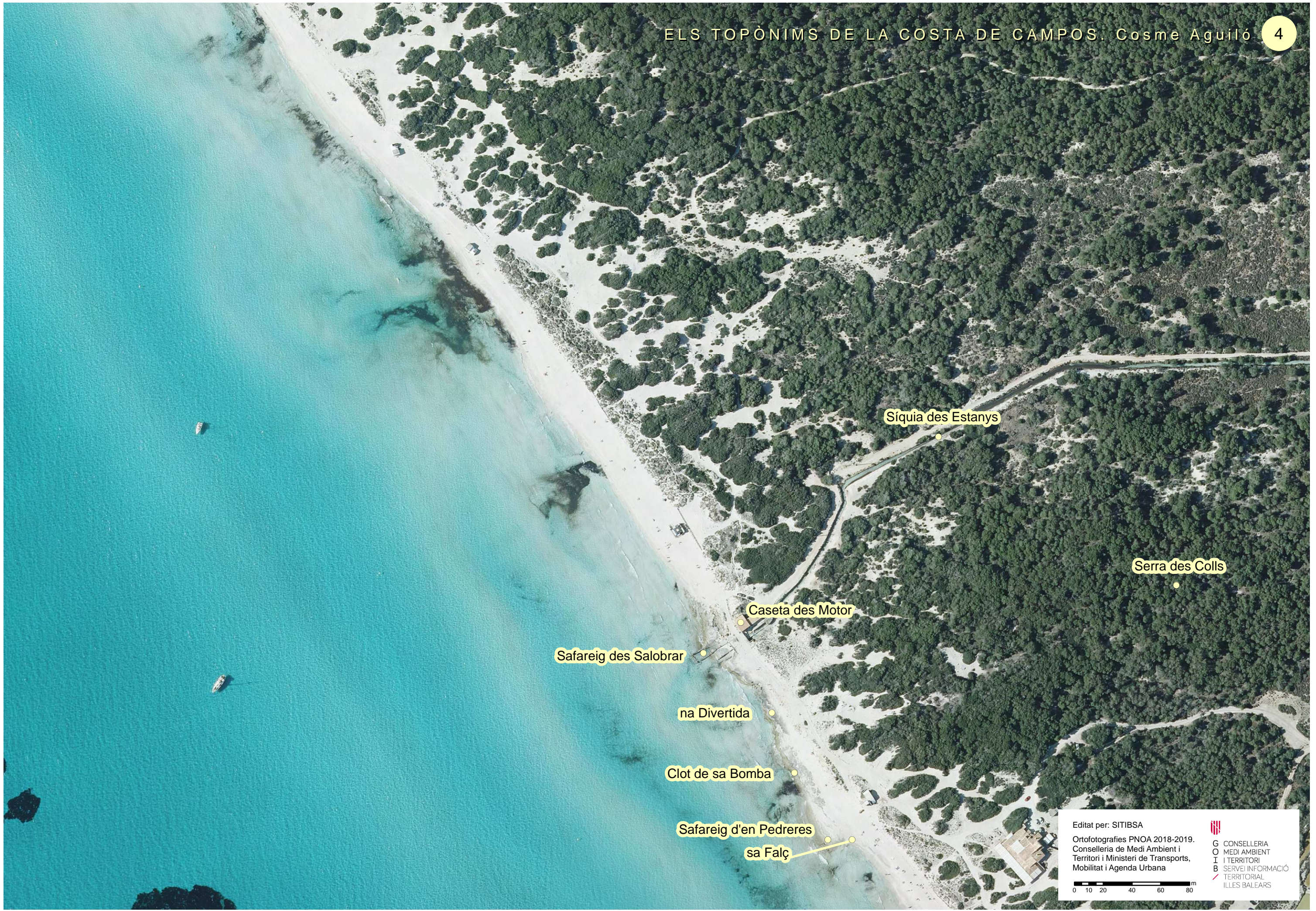

Editat per: SITIBSA  
Ortofotografies PNOA 2018-2019.  
Conselleria de Medi Ambient i  
Territori i Ministeri de Transports,  
Mobilitat i Agenda Urbana

G CONSELLERIA  
O MEDI AMBIENT  
I TERRITORI  
B SERVEI D'INFORMACIÓ  
TERRITORIAL  
ILLES BALEARS

sa Calçada

es Nius

Arenal d'en Telm

Sivina des Turó Gros

Editat per: SITIBSA

Ortofotografies PNOA 2018-2019.  
Conselleria de Medi Ambient i  
Territori i Ministeri de Transports,  
Mobilitat i Agenda Urbana

0 10 20 40 60 80 m



CONSELLERIA  
DE MEDI AMBIENT  
I TERRITORI  
SERVEI D'INFORMACIÓ  
TERRITORIAL  
ILLES BALEARS

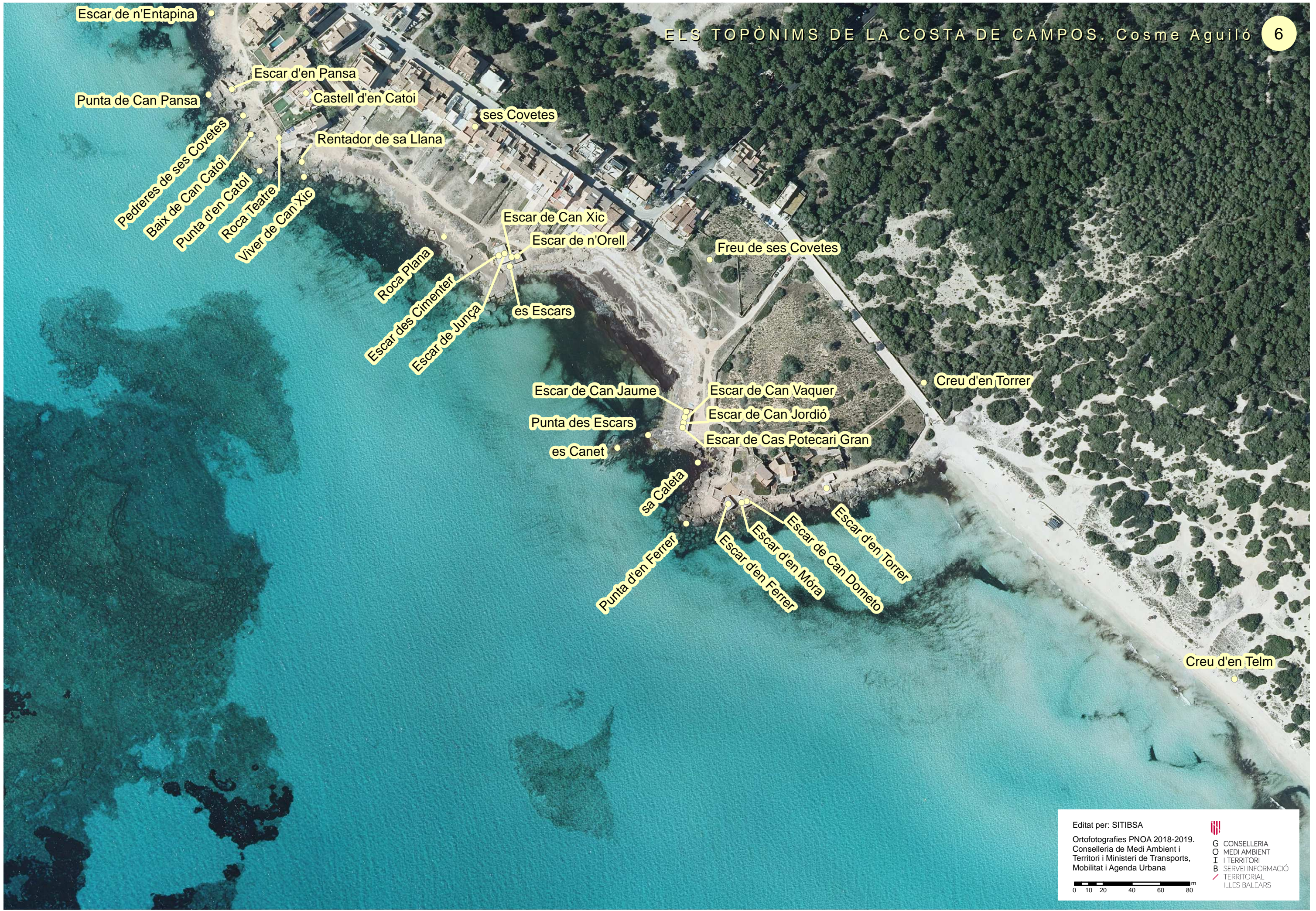

Platja de sa Ràpita

es Nius

es Morters

Escar de n'Alou

Roques de Ca n'Alou

Escar d'en Sordo

Ca n'Alou

Can Sordo

Arenal de ses Pasteretes

ses Pasteretes

Escar de n'Entapina

Editat per: SITIBSA

Ortofotografies PNOA 2018-2019.  
Conselleria de Medi Ambient i  
Territori i Ministeri de Transports,  
Mobilitat i Agenda Urbana

0 10 20 40 60 80 m



G CONSELLERIA  
O MEDI AMBIENT  
I TERRITORI  
B SERVEI INFORMACIÓ  
TERRITORIAL  
ILLES BALEARS





Editat per: SITIBSA  
Ortofotografies PNOA 2018-2019.  
Conselleria de Medi Ambient i  
Territori i Ministeri de Transports,  
Mobilitat i Agenda Urbana

G CONSELLERIA  
O MEDI AMBIENT  
I I TERRITORI  
B SERVEI INFORMACIÓ  
TERRITORIAL  
ILLES BALEARS

